ПРАВИЛА ЗЕМЛЕПОЛЬЗОВАНИЯ И ЗАСТРОЙКИ ОПАРИНСКОГО МУНИЦИПАЛЬНОГО ОКРУГА КИРОВСКОЙ ОБЛАСТИ
КАРТА ГРАДОСТРОИТЕЛЬНОГО ЗОНИРОВАНИЯ
М 1:50000

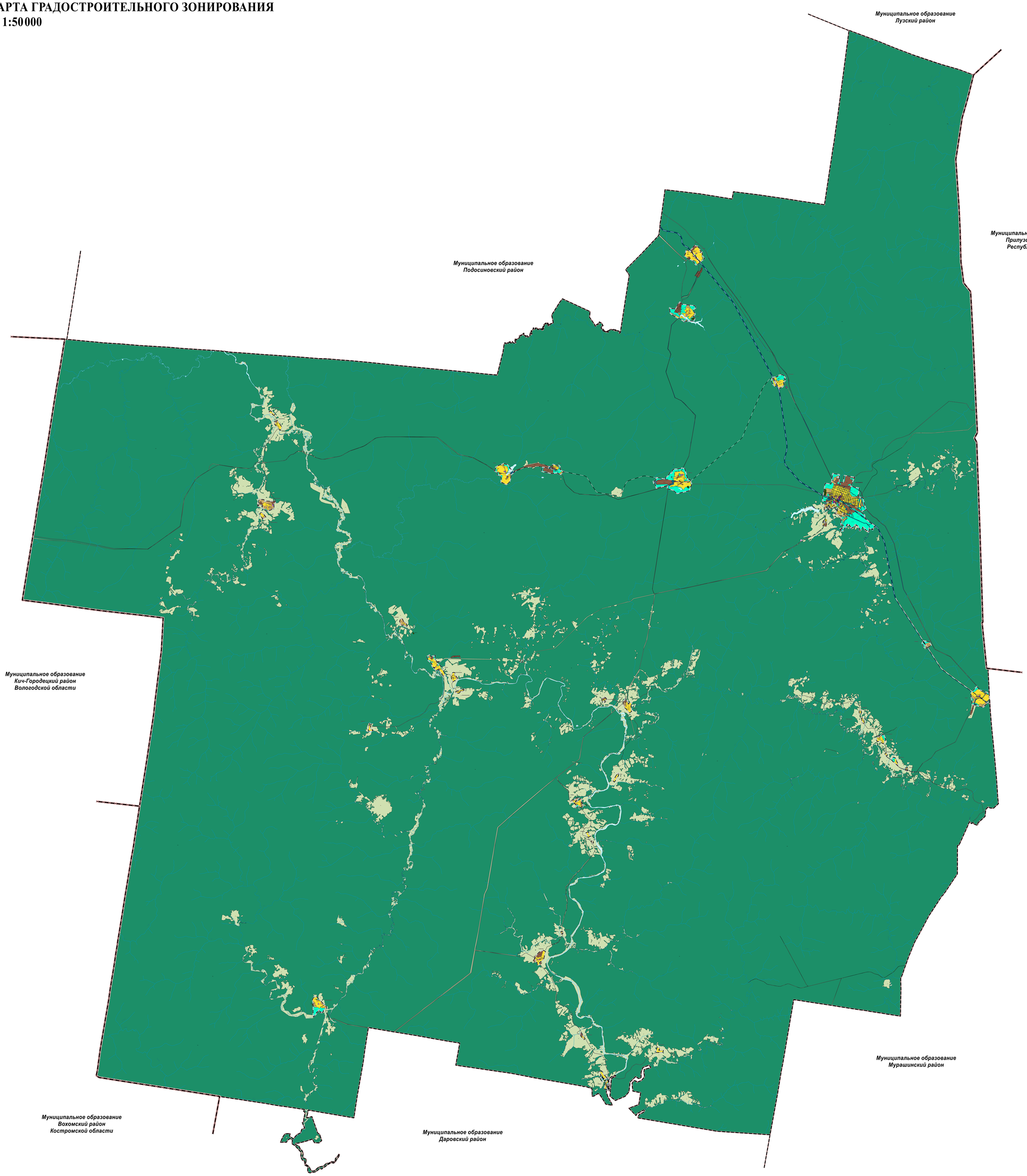

УСЛОВНЫЕ ОБОЗНАЧЕНИЯ		
	Услов. обознач.	Наименование
АДМИНИСТРАТИВНО-ТЕРРИТОРИАЛЬНОЕ ДЕЛЕНИЕ		
		Граница субъекта Российской Федерации
		Граница муниципального округа
		Граница населенного пункта
ТЕРРИТОРИАЛЬНЫЕ ЗОНЫ		
Индекс зоны	Услов. обознач.	
Ж11-1		Индекс и номер территориальной зоны
Ж1		Зона индивидуальной жилой застройки
Ж2		Зона малоэтажной жилой застройки
ОД1		Общественная зона объектов социального назначения
ОД2		Общественно-деловая зона
И		Зона инженерной инфраструктуры
Т		Зона транспортной инфраструктуры
П4		Зона производственных объектов V класса опасности
КС		Зона коммунально-складских объектов
СХ2		Производственная зона сельскохозяйственных предприятий
СХ3		Зона сельскохозяйственного использования
Р1		Зона парков и скверов
СН1		Зона размещения кладбищ
СН2		Зона обращения с отходами
ЗЕМЛИ, ДЛЯ КОТОРЫХ ГРАДОСТРОИТЕЛЬНЫЕ РЕГЛАМЕНТЫ НЕ УСТАНАВЛИВАЮТСЯ		
ЛФ		Земли лесного фонда
ВО		Земли,покрытые поверхностными водами
СЯ		Сельскохозяйственные угодья в составе земель сельскохозяйственного назначения
ООПТ		Земли особо охраняемых природных территорий
ТЕРРИТОРИИ ФАКТИЧЕСКОГО ИСПОЛЬЗОВАНИЯ ЗЕМЕЛЬ		
Ж1-ф		Территория фактического использования земель в соответствии с регламентом зоны индивидуальной жилой застройки (Ж1)
Ж2-ф		Территория фактического использования земель в соответствии с регламентом зоны малоэтажной жилой застройки (Ж2)
ОД1-ф		Территория фактического использования земель в соответствии с регламентом общественной зоны объектов социального назначения (ОД1)
И-ф		Территория фактического использования земель в соответствии с регламентом зоны инженерной инфраструктуры (И)
Т-ф		Территория фактического использования земель в соответствии с регламентом зоны транспортной инфраструктуры (Т)
П4-ф		Территория фактического использования земель в соответствии с регламентом зоны производственных объектов V класса опасности (П4)
СХ3-ф		Территория фактического использования земель в соответствии с регламентом зоны сельскохозяйственного назначения (СХ3)
Р1-ф		Территория фактического использования земель в соответствии с регламентом зоны парков и скверов (Р1)
ПРОЧИЕ ОБЪЕКТЫ		
		Водоток (река,ручей,канал)
		Железнодорожный путь общего пользования