ПРАВИЛА ЗЕМЛЕПОЛЬЗОВАНИЯ И ЗАСТРОЙКИ ОПАРИНСКОГО МУНИЦИПАЛЬНОГО ОКРУГА КИРОВСКОЙ ОБЛАСТИ
КАРТА ГРАДОСТРОИТЕЛЬНЫХ ОГРАНИЧЕНИЙ
М 1:50000

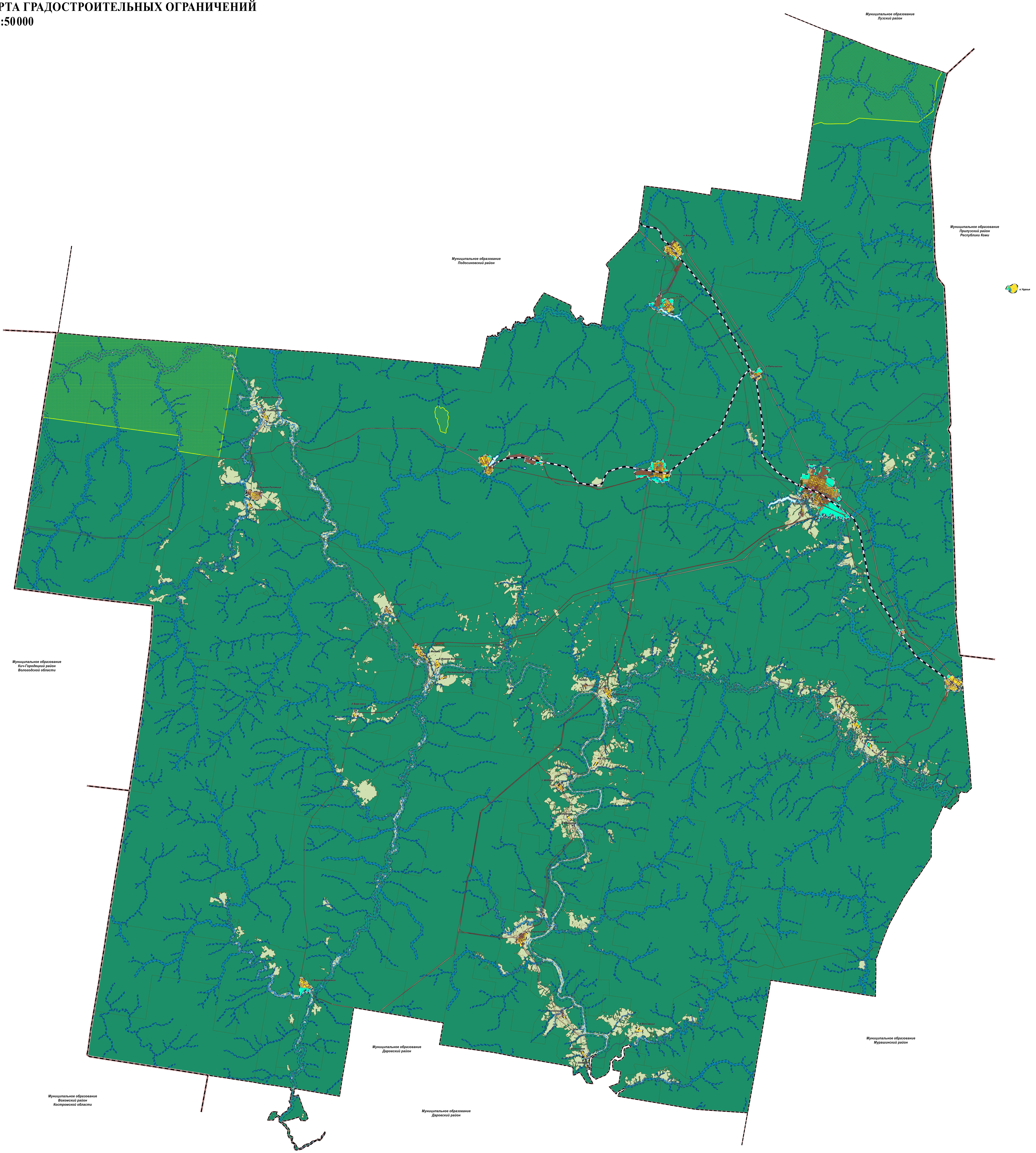

УСЛОВНЫЕ ОБОЗНАЧЕНИЯ		
	Услов. обознач.	Наименование
АДМИНИСТРАТИВНО-ТЕРРИТОРИАЛЬНОЕ ДЕЛЕНИЕ		
		Граница субъекта Российской Федерации
		Граница муниципального округа
		Граница населенного пункта
ТЕРРИТОРИАЛЬНЫЕ ЗОНЫ		
Индекс зоны	Услов. обознач.	
Ж11-1		Индекс и номер территориальной зоны
Ж1		Зона индивидуальной жилой застройки
Ж2		Зона малоэтажной жилой застройки
ОД1		Общественная зона объектов социального назначения
ОД2		Общественно-деловая зона
И		Зона инженерной инфраструктуры
Т		Зона транспортной инфраструктуры
П2		Зона производственно-коммунальных объектов II -V классов опасности
КС		Зона коммунально-складских объектов
СХ2		Производственная зона сельскохозяйственных предприятий
СХ3		Зона сельскохозяйственного использования
Р1		Зона парков и скверов
СН1		Зона размещения кладбищ
СН2		Зона обращения с отходами
ЗЕМЛИ, ДЛЯ КОТОРЫХ ГРАДОСТРОИТЕЛЬНЫЕ РЕГЛАМЕНТЫ НЕ УСТАНАВЛИВАЮТСЯ		
ЛФ		Земли лесного фонда
ВО		Земли, покрытые поверхностными водами
СХ		Сельскохозяйственные угодья в составе земель сельскохозяйственного назначения
ООПТ		Земли особо охраняемых природных территорий
ЗЕМЛИ, НА КОТОРЫЕ ДЕЙСТВИЕ ГРАДОСТРОИТЕЛЬНЫХ РЕГЛАМЕНТОВ НЕ РАСПРОСТРАНЯЮТСЯ		
ЛО		Земельные участки, предназначенные для размещения линейных объектов
ТЕРРИТОРИИ ФАКТИЧЕСКОГО ИСПОЛЬЗОВАНИЯ ЗЕМЕЛЬ		
Ж1-Ф		Территория фактического использования земель в соответствии с регламентом зоны индивидуальной жилой застройки (Ж1)
Ж2-Ф		Территория фактического использования земель в соответствии с регламентом зоны малоэтажной жилой застройки (Ж2)
ОД1-Ф		Территория фактического использования земель в соответствии с регламентом общественной зоны объектов социального назначения (ОД1)
И-Ф		Территория фактического использования земель в соответствии с регламентом зоны инженерной инфраструктуры (И)
Т-Ф		Территория фактического использования земель в соответствии с регламентом зоны транспортной инфраструктуры (Т)
П2-Ф		Территория фактического использования земель в соответствии с регламентом зоны производственно-коммунальных объектов II -V классов опасности (П2)
СХ3-Ф		Территория фактического использования земель в соответствии с регламентом зоны сельскохозяйственного назначения (СХ3)
Р1-Ф		Территория фактического использования земель в соответствии с регламентом зоны парков и скверов (Р1)
ПРОЧИЕ ОБЪЕКТЫ		
		Водоток (река, ручей, канал)
		Железнодорожный путь общего пользования

ЗОНЫ С ОСОБЫМИ УСЛОВИЯМИ ИСПОЛЬЗОВАНИЯ ТЕРРИТОРИИ		
Сущ.	План.	
		Водоохранная зона
		Прибрежная защитная полоса
		Береговая полоса
		Первый пояс зоны санитарной охраны источника водоснабжения
		Второй пояс зоны санитарной охраны источника водоснабжения
		Третий пояс зоны санитарной охраны источника водоснабжения
		Охранная зона объектов электросетевого хозяйства (вдоль линий электропередачи, вокруг подстанций)
		Охранная зона линий и сооружений связи
		Лицензионные участки
		Охранная зона стационарных пунктов наблюдений за состоянием окружающей природной среды, ее загрязнением
		Защитная зона объекта культурного наследия
		Придорожная полоса
		Санитарный разрыв линий железнодорожного транспорта
		Санитарно-защитная зона предприятий, сооружений и иных объектов

Заказчик: Администрация
Опаринского муниципального округа
Кировской области

Исполнитель: ООО "ГК ГРУПП"