УТВЕРЖДЕНА
решением Думы Опаринского муниципального округа
от 26.11.2021 № 05/05
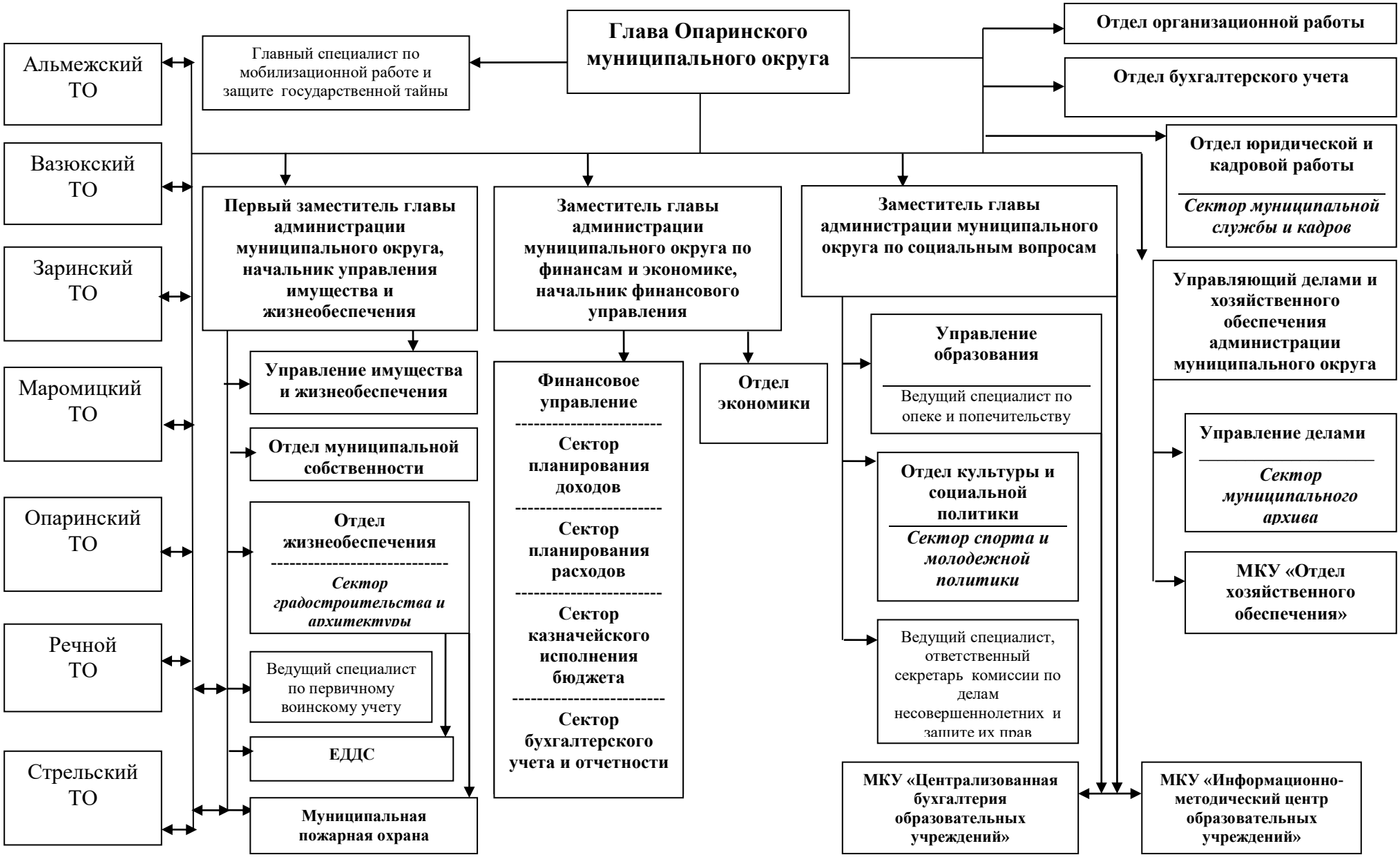
СТРУКТУРА
администрации Опаринского муниципального округа по состоянию на 01.01.2022