УТВЕРЖДЕНА
решением Думы Опаринского муниципального округа
от 28.01.2022 № 08/01
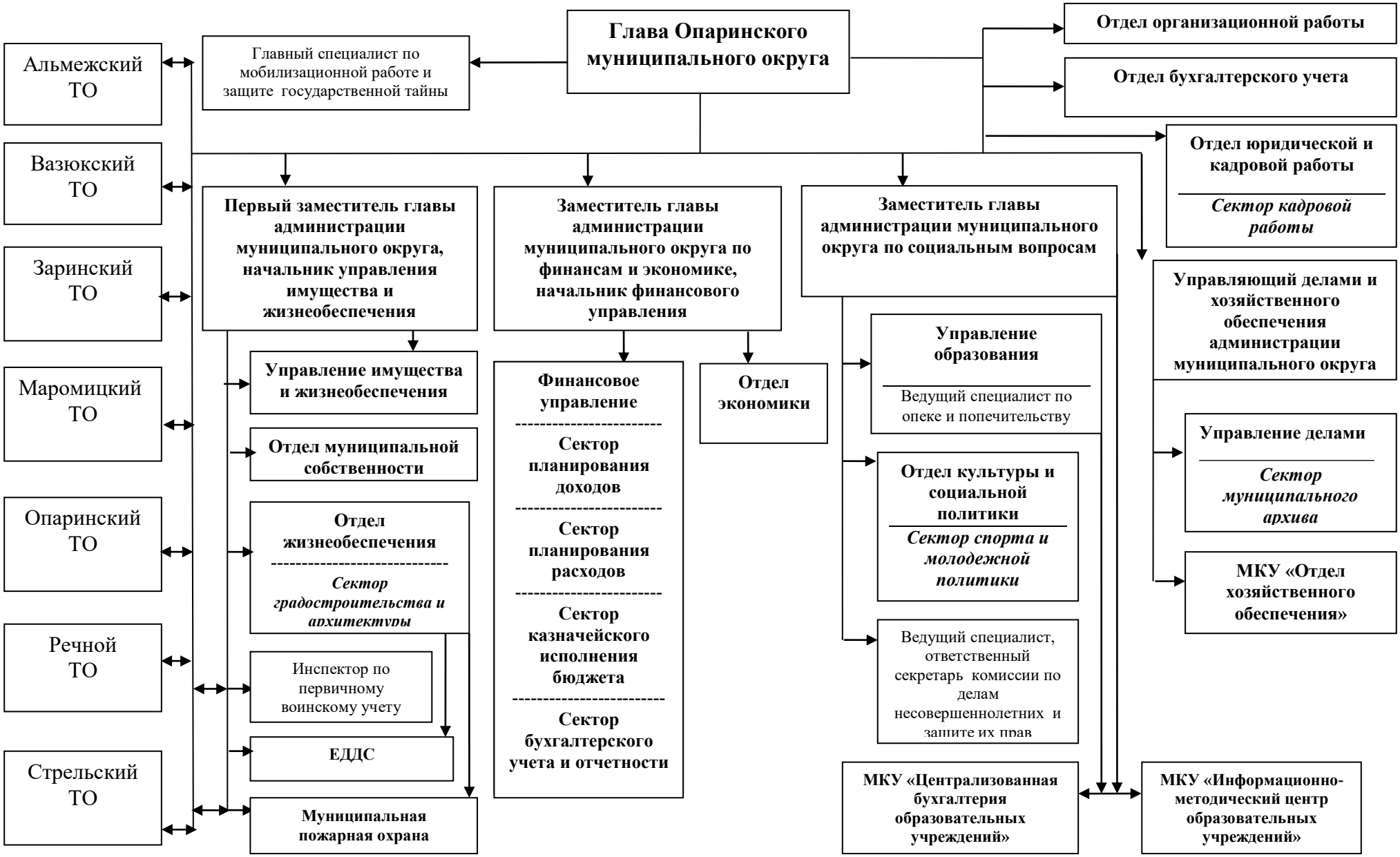
СТРУКТУРА
администрации Опаринского муниципального округа по состоянию на 01.02.2022