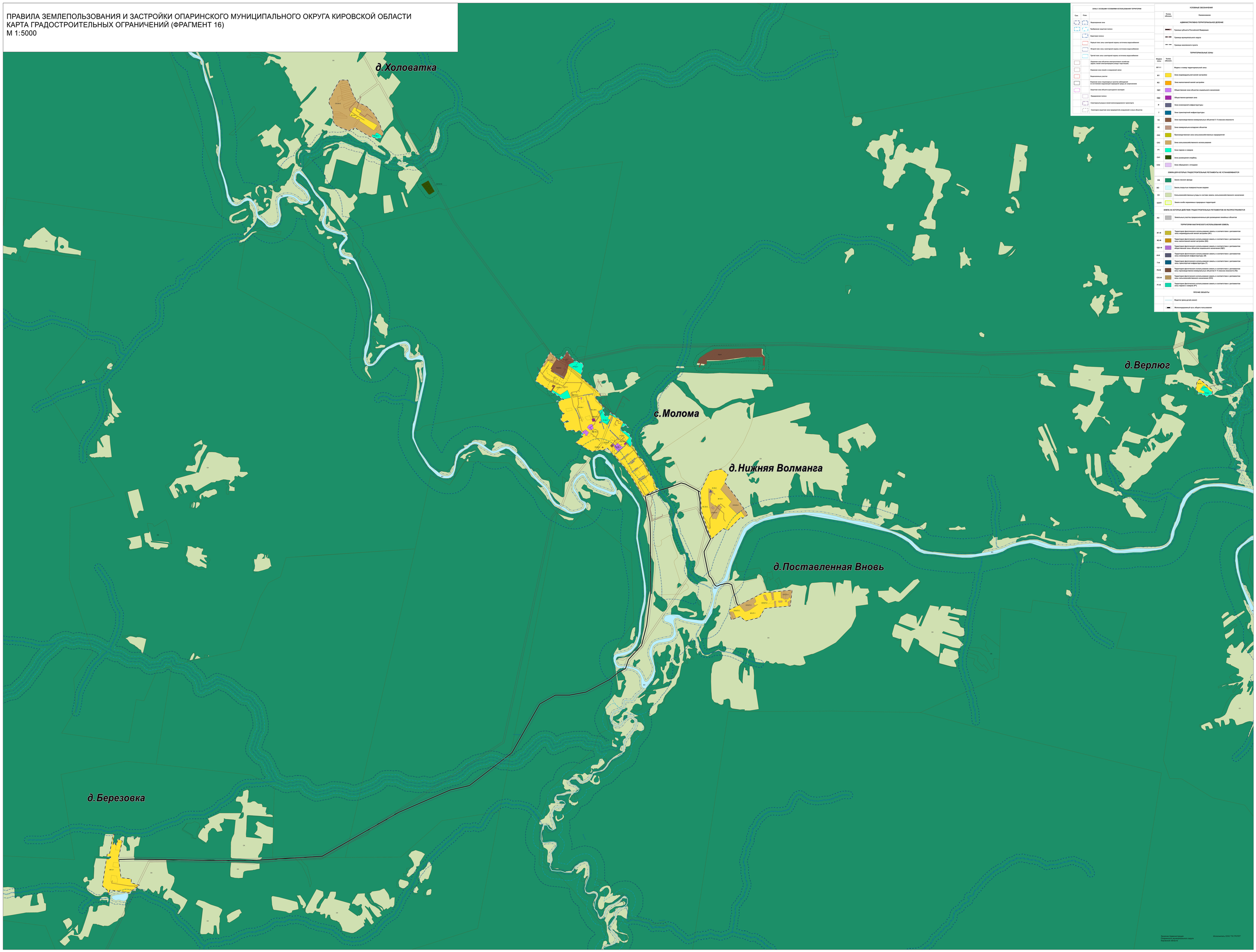ПРАВИЛА ЗЕМЛЕПОЛЬЗОВАНИЯ И ЗАСТРОЙКИ ОПАРИНСКОГО МУНИЦИПАЛЬНОГО ОКРУГА КИРОВСКОЙ ОБЛАСТИ
КАРТА ГРАДОСТРОИТЕЛЬНЫХ ОГРАНИЧЕНИЙ (ФРАГМЕНТ 16)
М 1:5000